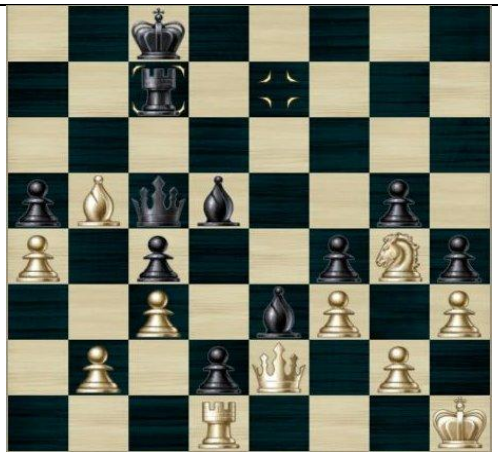

Ein Unentschieden ist für Weiß Ziel des Spieles.